令和３年度　第2回なでしこBC連携パトロール

さわやかな秋の風が心地よく感じられる今日このごろ、ますますご健勝のこととお喜び申し上げます。
全国的に新規感染者数は、減少傾向にありますが、これまでの形で安全に開催できる見通しが立たないことから、 新型コロナウイルス感染拡大防止のため、そして参加企業の皆様、弊社スタッフなどパトロールに関わるすべての方の安全第一を考えて、完全リモートにてパトロールを開催することにしました。
御理解と御協力をいただきますよう、お願い申し上げます。

工　事　名 ： 山瀬小学校屋内運動場改築工事
会　社　名 ： 株式会社　三木組
現場代理人 ： 古川泰久

日　　時 ： 令和３年10月22日(金)
10:30 開始　12:00 終了予定

なでしこＢＣ連携

※当日は Zoom にて WEB 会議サービスを利用して行います。
※会議招待 URL は 20 日(水)になでしこ掲示板にてお知らせ致します。

タイムスケジュール

10:30～10:35	ZOOM の受信確認(各会社) 開会
10:35～10:40	社長挨拶 株式会社三木組　代表取締役　日野陽一
10:40～10:50	当社取り組み説明
10:50～11:15	パトロール動画視聴
11:15～11:45	パトロール指摘事項、意見交換
11:45～11:55	引継ぎ
11:55～12:00	閉会

令和 3 年 10 月 22 日

なでしこ BC 連携パトロール資料

山瀬小学校屋内運動場改築工事

株式会社三木組

なでしこBC連携パトロール資料			
工事名	山瀬小学校屋内運動場改築工事		
工期	令和2年9月19日～令和3年11月30日		
請負金額	￥441,925,000-	出来高：70％(撮影時10月初旬)	
発注者	吉野川市	設計者 / 監理者	岡島建築事務所
受注者	株式会社三木組	現場代理人：古川泰久　監理技術者：古川泰久	
工事場所	徳島県吉野川市山川町諏訪		
工事概要			
構造規模	体育館棟　：新築 鉄筋コンクリート一部鉄骨2階建て 建築面積1057.60m2 倉庫棟　　：新築 木造平屋建て 建築面積22.5m2 渡り廊下棟：新築 鉄骨平屋建て 建築面接42.17m2		
延床面積	屋内運動場：900m2 倉庫棟　　：22.5m2		
本日の作業内容	防球ネット・ポール搬入、内部足場解体、渡り廊下基礎配筋、電気配線、地面コーキング他		
本日の労働者数	29人		
今月の安全目標	・無事故・無災害 ・墜落・転落災害の防止 ・作業環境の整備	今週の安全目標	・高所での安全帯の使用 ・クレーン災害の防止 ・第3者災害の防止
その他	・現在、無事故・無災害。(10月初旬現在) ・災害時の避難施設となるため、周囲の浸水想定域を考慮し、1F床を現状地盤より1.2m上げて設定。 ・県内２例目の空調設備を導入した屋内運動場。 ・避難所としての機能を活かすため、ガスヒートポンプ設備を導入。プロパンガスを使用することで自家発電が可能。		

2021.01 月

2021.02 月

2021.03 月

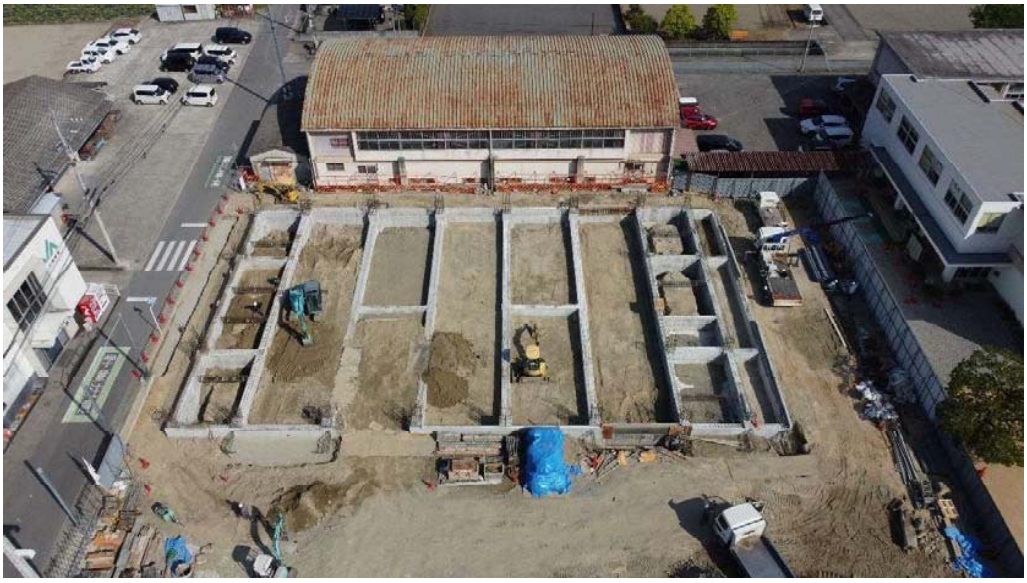

2021.04 月

2021.05 月

2021.06 月

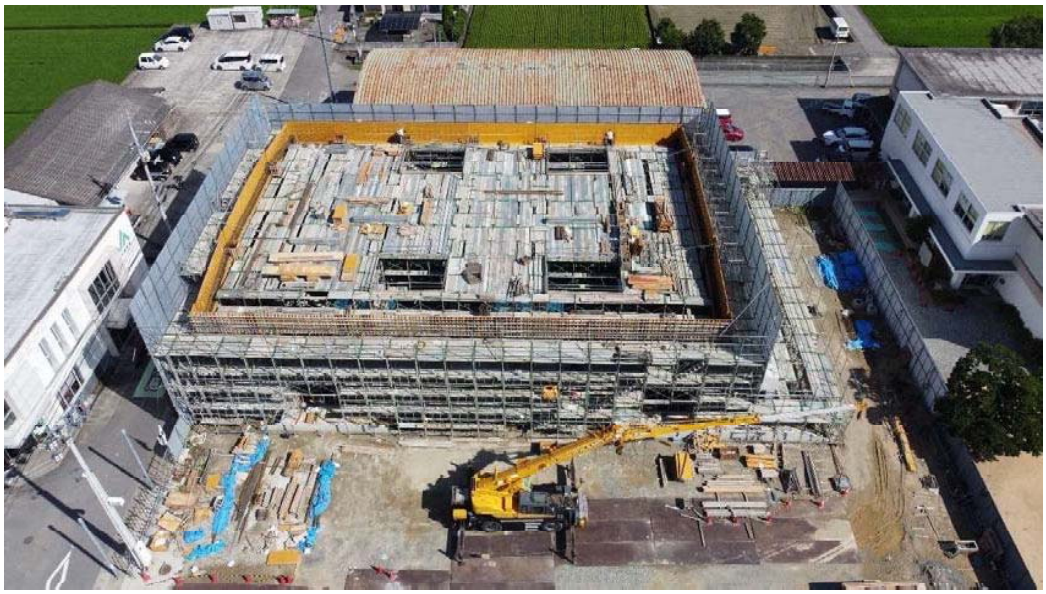

2021.07 月

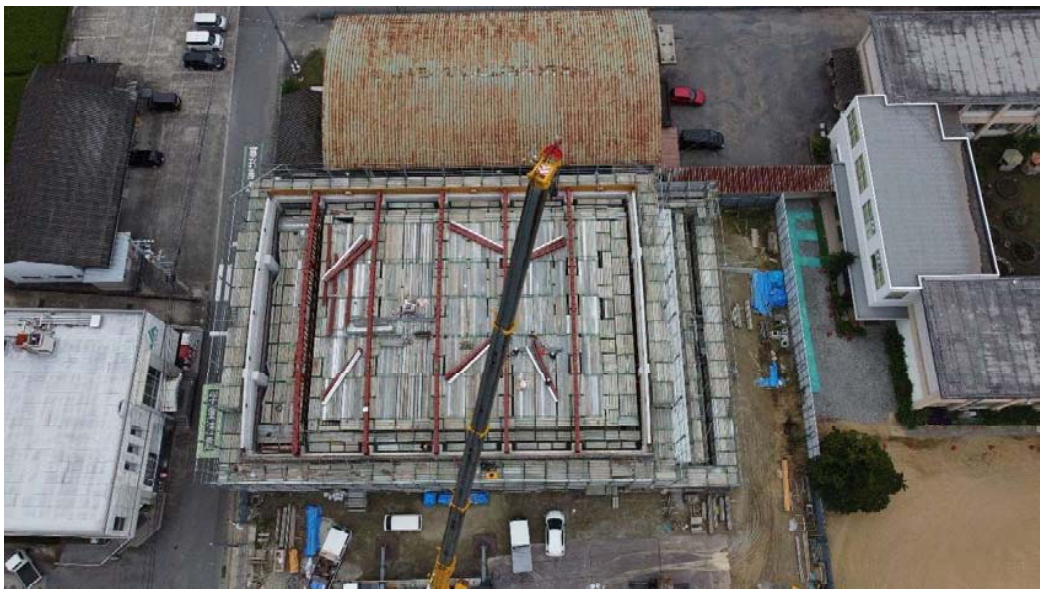

2021.08 月

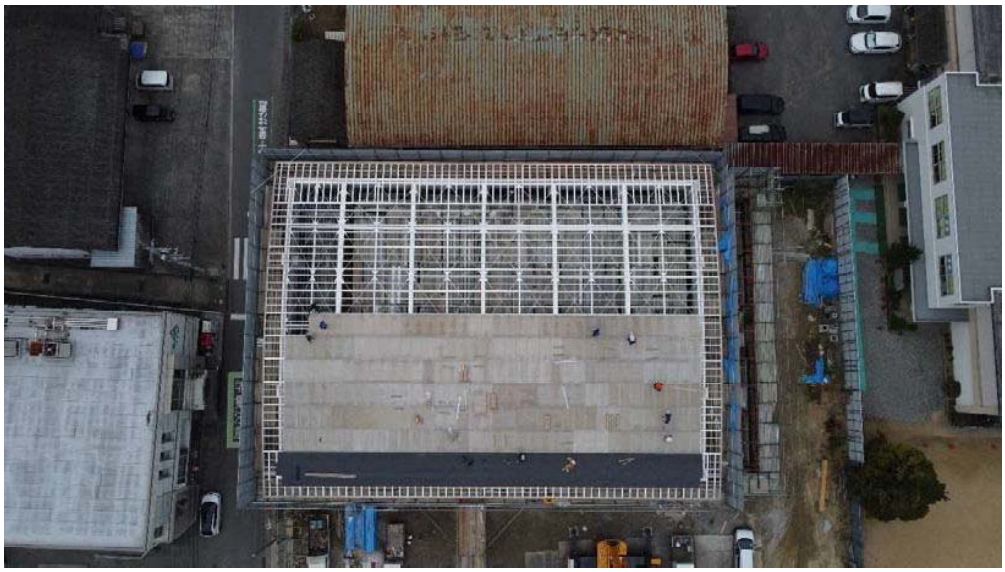

2021.09 月

2021.10 月

完成予想図

令和3年度 第2回 なでしこBC連携パトロール

出席者リスト

社名	参加人数	接続台数・その他
株式会社福井組	３名	１台
株式会社井上組	３名	１台
株式会社大竹組	２名	１台
株式会社奥野組	２名	１台
株式会社亀井組	１名	１台
株式会社北岡組	３名	１台
天野産業株式会社	３名	１台
丸山組株式会社	１名	１台
株式会社吉岡組	５名	３台
株式会社エス・ビー・シー	２名	２台
福留開発株式会社	６名	１台
山本建設株式会社	３名	１台
株式会社フジみらい	２名	２台
喜多機械産業株式会社	３名	３台
西日本鑿泉株式会社	２名	井上組様とご一緒に
株式会社建通新聞社	１名	メディア
株式会社日刊建設通信新聞社四国支局	１名	メディア
株式会社三木組	１７名	-
計	６０名	２０台

令和３年度　第２回　なでしこＢＣ連携パトロール

開　　会

現場パトロール（リモート）

現場パトロール（リモート）

令和３年度　第２回　なでしこＢＣ連携パトロール

現場パトロール（リモート）

現場パトロール（リモート）

閉会＆引継ぎ式